

## Manual básico de Instalación Impresora SAT 16T

1. Al momento de conectar la impresora a su ordenador, esta aparecerá en dispositivos **No Especificado**.

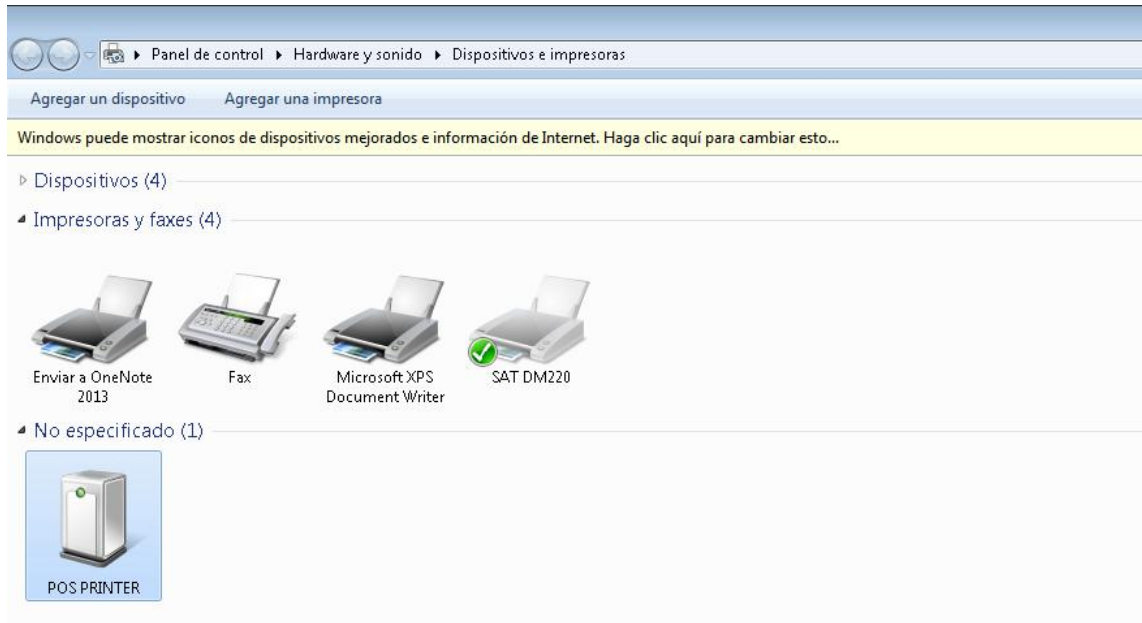

2. Ingrese el CD Drivers - Este es el contenido del mismo.

Archivos actualmente en el disco (5)

Drivers	05/09/2016 21:25	Carpeta de archivos	
Manuals	05/09/2016 21:25	Carpeta de archivos	
AUTORUN	07/06/2012 3:01	Información sobre...	1 KB
GENERIC	03/05/2015 23:22	Aplicación	264 KB
GENERIC	02/07/2009 2:24	Icono	3 KB

3. Ingrese a la carpeta Drivers donde encontrara carpetas con diferentes drivers y utilidades de la impresora, ingrese a la carpeta Windows Drivers o según su necesidad.

Archivos actualmente en el disco (4)

Linux CUPS Driver	05/09/2016 21:25	Carpeta de archivos	
OLE POS	05/09/2016 21:25	Carpeta de archivos	
Utilities	05/09/2016 21:25	Carpeta de archivos	
Windows Drivers	05/09/2016 21:24	Carpeta de archivos	

4. Encontrará diferentes subcarpetas, estas significan diferentes versiones del driver, se sugiere instalar el driver de la carpeta (**SLK-TLxxx Series**)

Archivos actualmente en el disco (4)

SLK-TExx1 Series	05/09/2016 21:25	Carpeta de archivos
SLK-TExx2 Series	05/09/2016 21:24	Carpeta de archivos
SLK-TExx3 Series	05/09/2016 21:24	Carpeta de archivos
SLK-TLxxx Series	05/09/2016 21:24	Carpeta de archivos

5. Doble Clic.

Archivos actualmente en el disco (1)

THERMAL Receipt Printer Driver 4.51	11/09/2015 5:18	Aplicación	12.949 KB
-------------------------------------	-----------------	------------	-----------

6. Dar permisos para ejecutar el programa, confirmación.

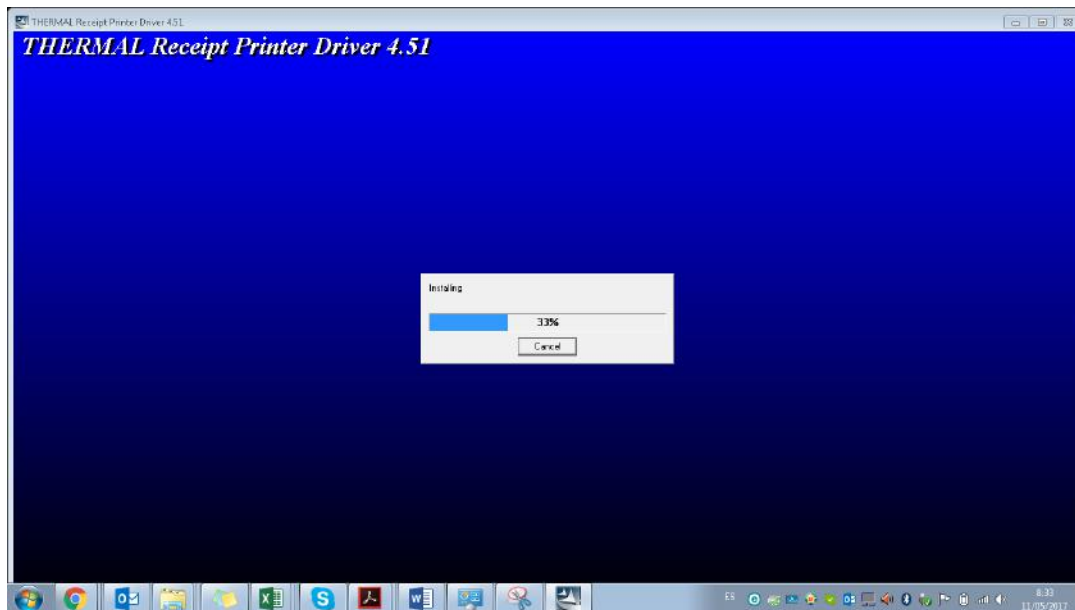

7. En la ventana emergente de clic en **THERMAL Receipt Printer** - acto seguido en **Instalación**. **NO SELECCIONAR (CLONE PRINTER DRIVER)**

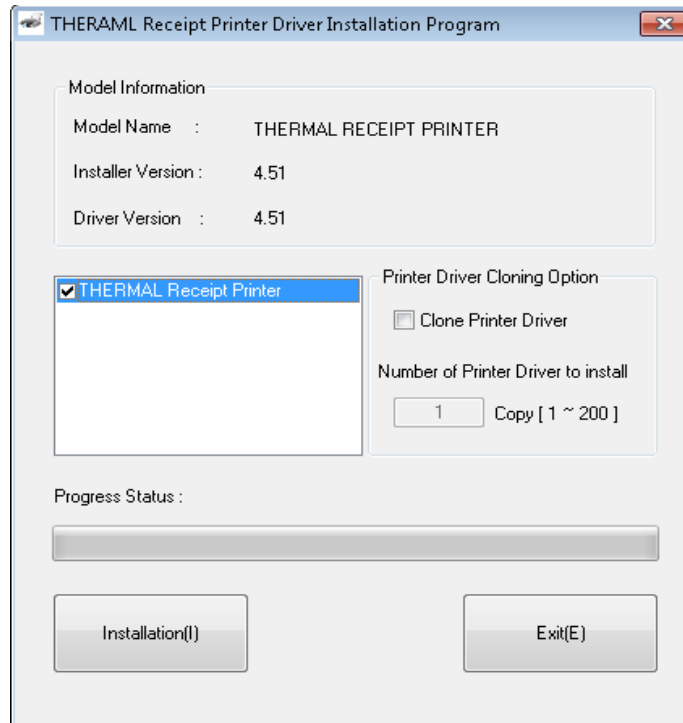

8. Seleccione el sistema operativo adecuado donde se esté realizando la instalación, y el puerto de conexión de la impresora.

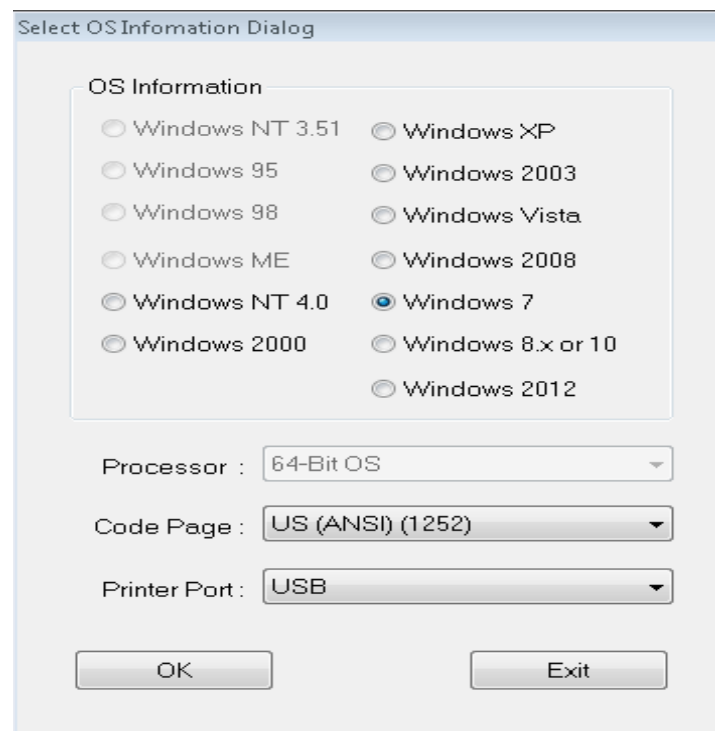

9. Clic en OK, cargara una barra de estado y finalizando esto enviara dos ventanas emergentes.
  - a) La primera ventana pregunta si desea colocar la impresora como por defecto. Es su Elección esta respuesta.
  - b) Solicita reiniciar el sistema, por favor deje la opción **Rebooting** activa y de clic en OK.

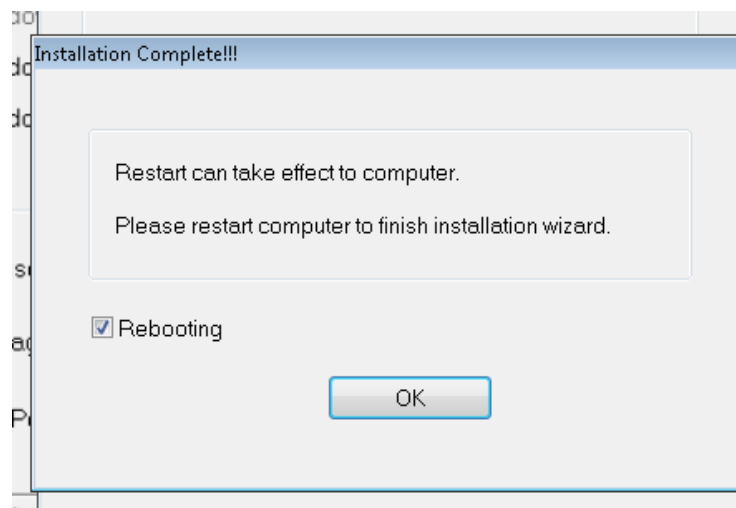

10. Ha finalizado correctamente su instalación,realice realice una impresión prueba para comprobar el buen funcionamiento de la maquina

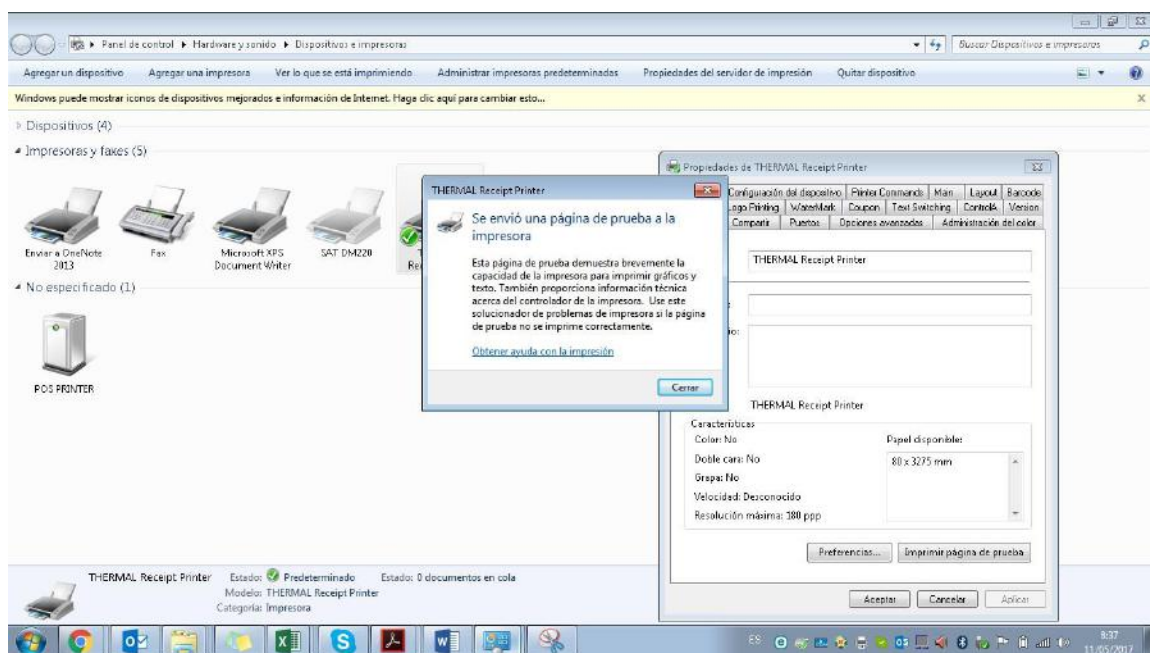

## DUDAS E INQUIETUDES

- Consulte nuestra página web. [www.satpcs.com.co](http://www.satpcs.com.co)  
Ventana consultas, drivers, soporte de primer nivel.